Solemnidad de san Pedro y san Pablo, Apóstoles

29 de junio, 2025

Parroquia de Santo Domingo

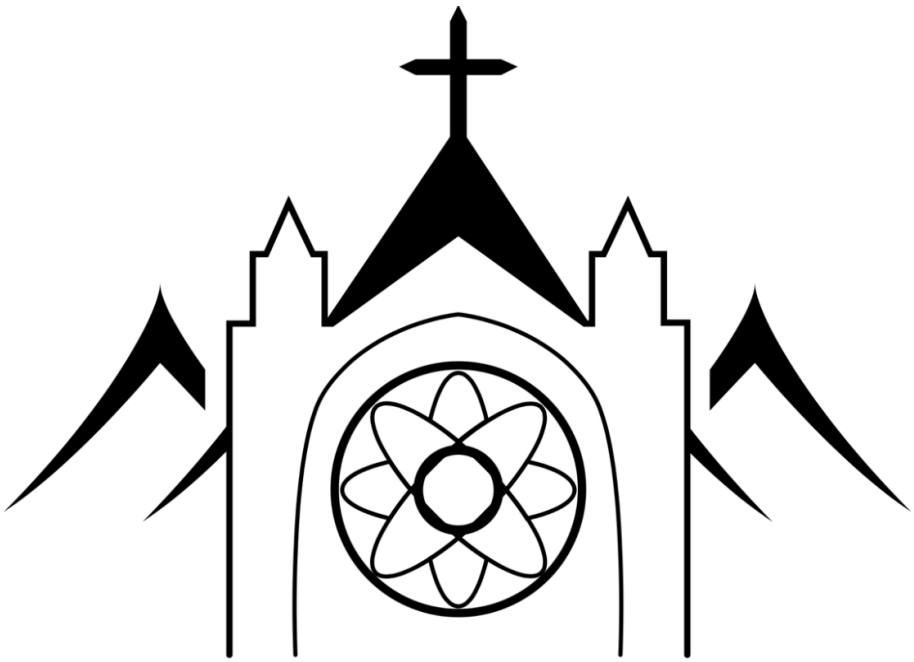

Damos gracias a todos los que donaron por el sitio web o electrónicamente.
Para dar donaciones, por favor visitr: link.ee/StDominicDenver

CANTO DE ENTRADA

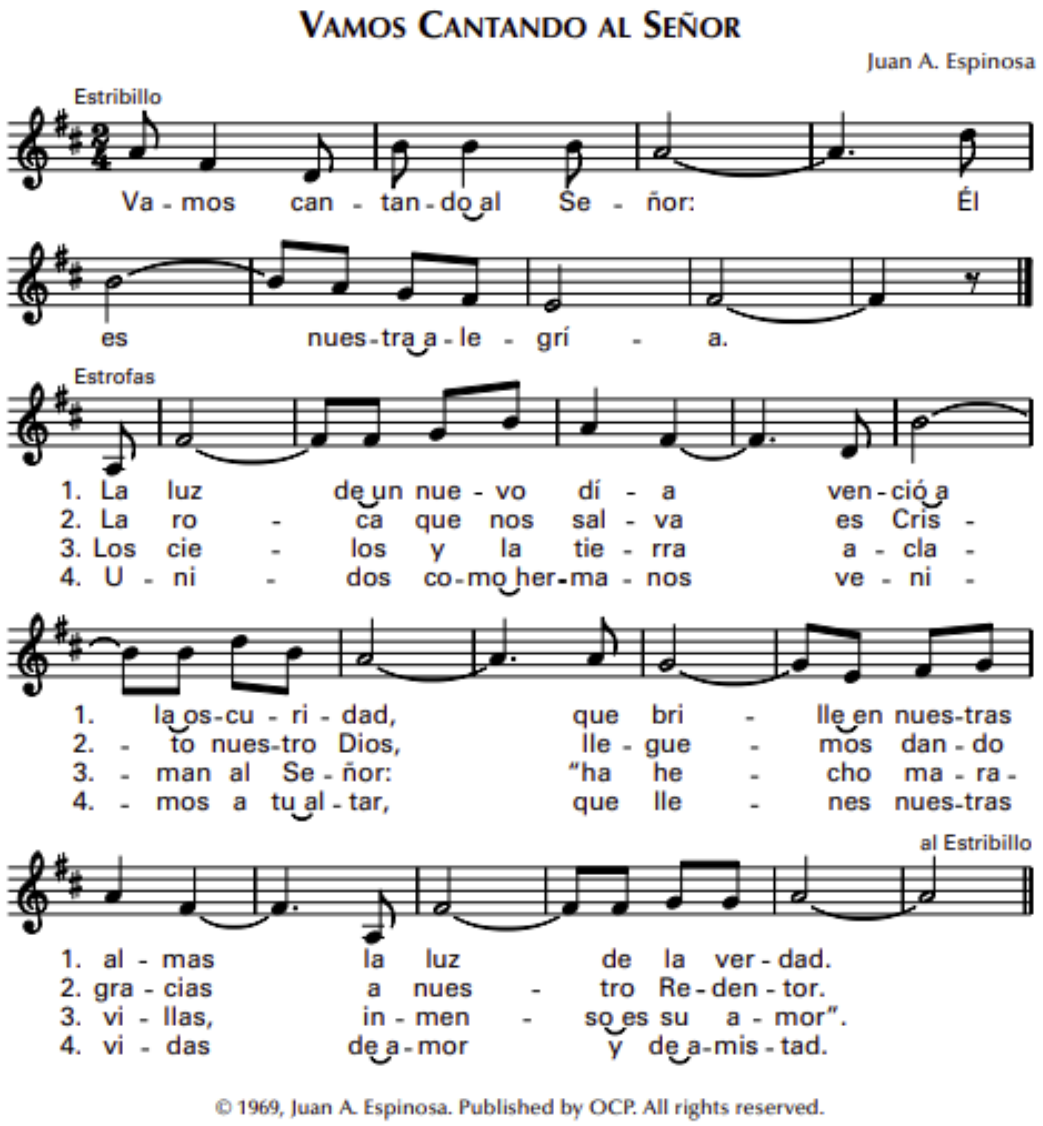

SALUDOS

Sacerdote: En el nombre del Padre, del Hijo y del Espíritu Santo.

Todos: Amén

Sacerdote: La gracia de nuestro Señor Jesucristo, el amor del Padre y la comunión del Espíritu Santo estén con todos ustedes. **Todos:** Y con tu espíritu

GLORIA

Gloria a Dios en el cielo, y en la tierra paz a los hombres que ama el Señor.
Por tu inmensa gloria te alabamos, te bendecimos, te adoramos, te glorificamos,
te damos gracias, Señor Dios, Rey celestial, Dios Padre todopoderoso.
Señor, Hijo único, Jesucristo, Señor Dios, Cordero de Dios, Hijo del Padre,
tú que quitas el pecado del mundo, ten piedad de nosotros;
tú que quitas el pecado del mundo, atiende nuestra súplica;
tú que estás sentado a la derecha del Padre, ten piedad de nosotros;
porque sólo tú eres Santo, sólo tú Señor sólo tú Altísimo, Jesucristo,
con el Espíritu Santo en la gloria de Dios Padre. Amen.

COLLECT

Sacerdote:

Todos: Amén

LITURGIA DE LA PALABRA

Lectura del libro de los Hechos de los Apóstoles Hechos 12, 1-11

En aquellos días, el rey Herodes mandó apresar a algunos miembros de la Iglesia para maltratarlos. Mandó pasar a cuchillo a Santiago, hermano de Juan, y viendo que eso agradaba a los judíos, también hizo apresar a Pedro. Esto sucedió durante los días de la fiesta de los panes Ázimos. Después de apresarlo, lo hizo encarcelar y lo puso bajo la vigilancia de cuatro turnos de guardia, de cuatro soldados cada turno. Su intención era hacerlo comparecer ante el pueblo después de la Pascua. Mientras Pedro estaba en la cárcel, la comunidad no cesaba de orar a Dios por él.

La noche anterior al día en que Herodes iba a hacerlo comparecer ante el pueblo, Pedro estaba durmiendo entre dos soldados, atado con dos cadenas y los centinelas cuidaban la puerta de la prisión. De pronto apareció el ángel del Señor y el calabozo se llenó de luz. El ángel tocó a Pedro en el costado, lo despertó y le dijo: "Levántate pronto". Entonces las cadenas que le sujetaban las manos se le cayeron. El ángel le dijo: "Cíñete la túnica y ponte las sandalias", y Pedro obedeció. Después le dijo: "Ponte el manto y sígueme". Pedro salió detrás de él, sin saber si era verdad o no lo que el ángel hacía, y le parecía más bien que estaba soñando. Pasaron el primero y el segundo puesto de guardia y llegaron a la puerta de hierro que daba a la calle. La puerta se abrió sola delante de ellos. Salieron y caminaron hasta la esquina de la calle y de pronto el ángel desapareció.

Entonces, Pedro se dio cuenta de lo que pasaba y dijo: "Ahora sí estoy seguro de que el Señor envió a su ángel para librarme de las manos de Herodes y de todo cuanto el pueblo judío esperaba que me hicieran".

Lector: Palabra de Dios **Todos:** Te alabamos, Señor

SALMO RESPONSORIAL *Salmo 33, 2-3. 4-5. 6-7. 8-9*

R. El Señor me libró de todas mis ansias.

Bendigo al Señor en todo momento, su alabanza esta siempre en mi boca;
mi alma se gloría en el Señor: que los humildes lo escuchen y se alegren. R.

Proclamen conmigo la grandeza del Señor, ensalcemos juntos su nombre.
Yo consulté al Señor y me respondió, me libró de todas mis ansias. R.

Contémplenlo y quedarán radiantes, su rostro no se avergonzará.
Si el afligió invoca al Señor, el lo escucha y lo salva de sus angustias. R.

El ángel del Señor acampa en a sus fieles y los protege.
Haz la prueba y verás qué bueno es el Señor.
Gusten y vean que bueno es el Señor; dichoso el que se acoge a él. R.

LECTURA DE LA SEGUNDA CARTA DEL APÓSTOL SAN PABLO A TIMOTEO *2 Timoteo 4, 6-8. 17-18*

Querido hermano: Ha llegado para mí la hora del sacrificio y se acerca el momento de mi partida. He luchado bien en el combate, he corrido hasta la meta, he perseverado en la fe. Ahora sólo espero la corona merecida, con la que el Señor, justo juez, me premiará en aquel día, y no solamente a mí, sino a todos aquellos que esperan con amor su glorioso advenimiento.

Cuando todos me abandonaron, el Señor estuvo a mi lado y me dio fuerzas para que, por mi medio, se proclamara claramente el mensaje de salvación y lo oyeran todos los paganos. Y fui librado de las fauces del león. El Señor me seguirá librando de todos los peligros y me llevará sano y salvo a su Reino celestial.

Lector: Palabra de Dios **Todos: Te alabamos, Señor**

ACLAMACIÓN ANTES DEL EVANGELIO

R. ALELUYA, ALELUYA.

Tú eres Pedro y sobre esta piedra edificaré mi Iglesia,
que los poderes del infierno no podrán vencer.

EVANGELIO

DEL SANTO EVANGELIO SEGÚN SAN MATEO *Mateo 16, 13-19*

Todos: Gloria a ti, Señor.

En aquel tiempo, cuando llegó Jesús a la región de Cesarea de Filipo, hizo esta pregunta a sus discípulos: "¿Quién dice la gente que es el Hijo del hombre?" Ellos le respondieron: "Unos dicen que eres Juan el Bautista; otros, que Elías; otros, que Jeremías o alguno de los profetas".

Luego les preguntó: "Y ustedes, ¿quién dicen que soy yo?" Simón Pedro tomó la palabra y le dijo: "Tú eres el Mesías, el Hijo de Dios vivo".

Jesús le dijo entonces: "¡Dichoso tú, Simón, hijo de Juan, porque esto no te lo ha revelado ningún hombre, sino mi Padre que está en los cielos! Y yo te digo a ti que tú eres Pedro y sobre esta piedra edificaré mi Iglesia. Los poderes del infierno no prevalecerán sobre ella. Yo te daré las llaves del Reino de los cielos; todo lo que ates en la tierra quedará atado en el cielo, y todo lo que desates en la tierra quedará desatado en el cielo".

Sacerdote: Palabra de Dios **Todos:** Gloria a ti, Señor Jesús

HOMILÍA

PROFESIÓN DE FE

Creo en un solo Dios, Padre todopoderoso,
Creador del cielo y de la tierra,
de todo lo visible y lo invisible.
Creo en un solo Señor, Jesucristo, Hijo único de Dios,
nacido del Padre antes de todos los siglos:
Dios de Dios, Luz de Luz,
Dios verdadero de Dios verdadero, engendrado, no creado,
de la misma naturaleza del Padre,
por quien todo fue hecho;
que por nosotros, los hombres,
y por nuestra salvación bajó del cielo,
(todos se inclinan)
y por obra del Espíritu Santo
se encarnó de María, la Virgen, y se hizo hombre;
y por nuestra causa fue crucificado
en tiempos de Poncio Pilato;
padeció y fue sepultado,
y resucitó al tercer día, según las Escrituras,
y subió al cielo,
y está sentado a la derecha del Padre;
y de nuevo vendrá con gloria para juzgar a vivos y muertos,
y su reino no tendrá fin.
Creo en el Espíritu Santo,
Señor y dador de vida,
que procede del Padre y del Hijo,
que con el Padre y el Hijo
recibe una misma adoración y gloria,
y que habló por los profetas.
Creo en la Iglesia,
que es una, santa, católica y apostólica.
Confieso que hay un solo Bautismo
para el perdón de los pecados.
Espero la resurrección de los muertos
y la vida del mundo futuro.
Amén.

INTERCESIONES *(Después de cada intersección)*

LECTOR: Roguemos al Señor.

TODOS: Señor escucha nuestra oración.

Lector:

Campaña de Capital:

Dios de generosidad y amor, nos llamas a ser discípulos de Tu Hijo Jesús y también ser corresponsables de todos Tus dones. Por 100 años, nos has dado este edificio de la iglesia como un hogar, y una piedra sobre la que hemos de predicar tu Evangelio en el espíritu de Santo Domingo. Ayúdanos a preservar tu hogar para todos a los que reunirás por el próximo siglo. A través de tu Espíritu Santo, aumenta nuestros esfuerzos a fortalecer esta Parroquia como un lugar para encontrarte a través de la oración llena de fe, de servicio al prójimo y de compartir con generosidad. Con la ayuda de María, que podamos redoblar todos los dones que nos has dado. Te lo pedimos por Jesucristo, nuestro Señor. Amen.

PREPARACIÓN DE LAS OFRENDAS

678 Canción del Misionero

(Alma Misionera)

1. Señor, toma mi vida nueva antes de que la espera desgaste años en mí.

Estoy dispuesto a lo que quieras, no importa lo que sea, Tú llámame a servir.

necesiten tus palabras, necesiten ganas de vivir;

donde falte la esperanza, donde falte la alegría, simplemente por no saber de ti.

2. Te doy mi corazón sincero para gritar sin miedo tu grandeza, Señor.

Tendré mis manos sin cansancio, tu historia entre mis labios y fuerza en la oración.

3. Y así en marcha iré cantando por calles predicando lo bello que es tu amor.

Señor, tengo alma misionera, condúceme a la tierra que tenga sed de Dios.

País: MÉxICO; English: SONG OF THE MISSIONARY

ORACIÓN DE LA OFRENDAS

Atiende con misericordia las oraciones que te ofrecemos O Señor, por la intercesión del Santo Padre Sto. Domingo, y por el gran poder de su sacrificio
fortaleciste con la protección de tu gracia a aquellos que son campeones de la fe.
Por Cristo nuestro Señor.

V. Es Señor este con ustedes *R. Y con tu espíritu.*
V. Levantemos nuestro corazón. *R. Lo tenemos levantado hacia el Señor.*
V. Demos gracias al Señor nuestro Dios. *R. Es justo y necesario.*

SANTO, SANTO, SANTO

Santo, Santo, Santo es el Señor, Dios del universo.
Llenos están el cielo y la tierra de tu gloria.
Hosanna en el cielo. Bendito el que viene en nombre del Señor. Hosanna en el cielo.

ACLAMACIÓN

Anunciamos tu muerte, proclamamos tu resurrección. ¡Ven, Señor Jesús!
O Cada vez que comemos de este pan y bebemos de este cáliz,
anunciamos tu muerte, Señor, hasta que vuelvas.

¡AMÉN!

RITO DE COMUNIÓN

La Paz

FRACCIÓN DEL PAN

Cordero de Dios, que quitas el pecado del mundo, ten piedad de nosotros.
Cordero de Dios, que quitas el pecado del mundo, ten piedad de nosotros.
Cordero de Dios, que quitas el pecado del mundo, danos la paz

Comunión

Sacerdote: Éste es el Cordero de Dios, que quita el pacado del mundo.
Dichosos los invitados a la cena del Señor.

Todos: Señor, no soy digno de que entres en mi casa,
pero una palabra tuya bastará para sanarme.

Acto de Comunión Espiritual

Jesús mío, creo que estás presente verdaderamente en el Santísimo Sacramento del Altar. Te amo sobre todas las cosas, y deseo recibirte dentro de mi alma;
pero ya que no puedo recibirte ahora sacramentalmente, te invito entrar a mi corazón con tu Espíritu. Te abrazo completamente con mi mente, mi corazón y mi alma.
No permitas, Señor, que jamás me separe de ti.
Te lo pedimos por Cristo nuestro Señor. Amén.

CANTO DE COMUNIÓN

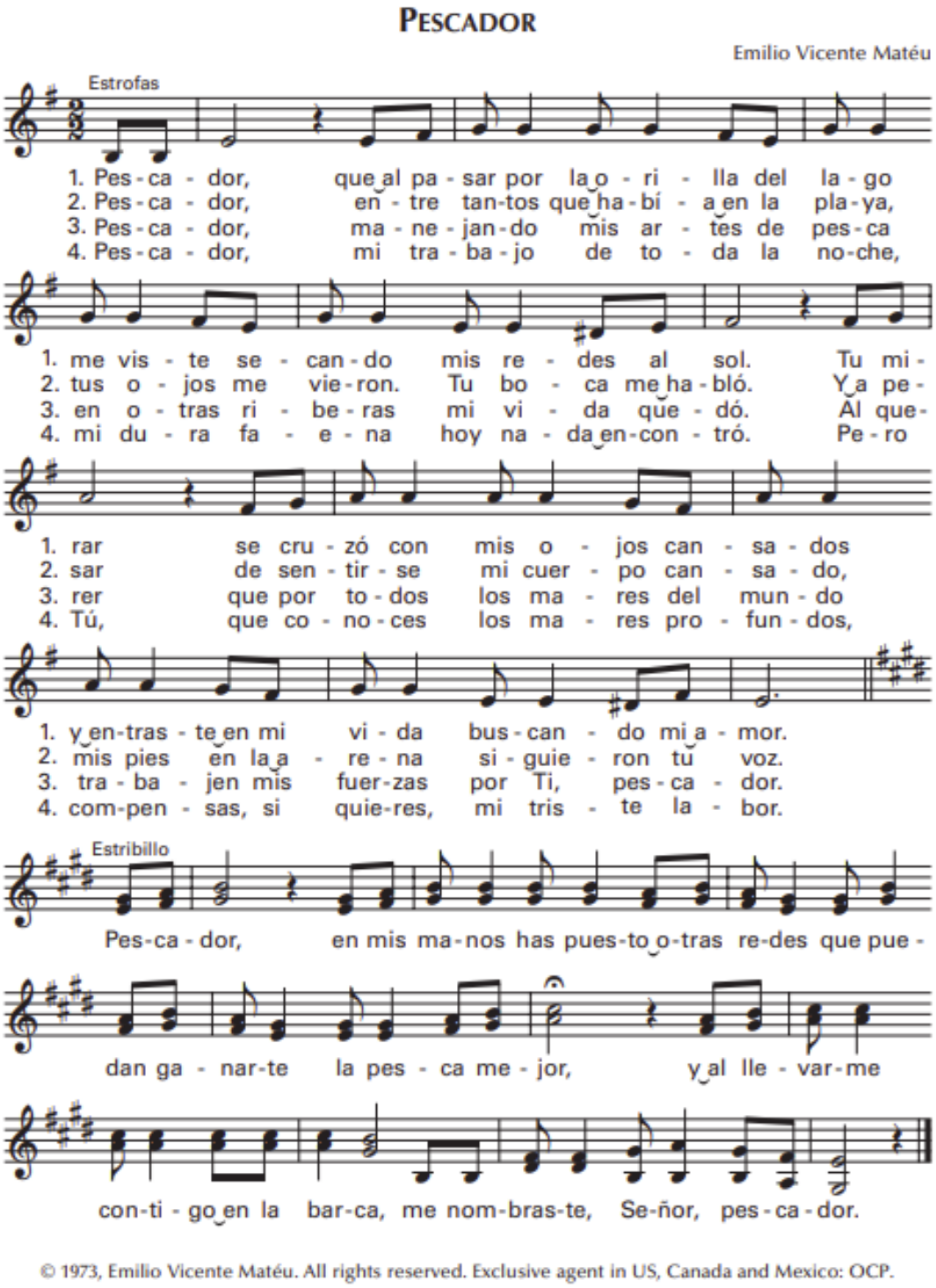

© 1973, Emilio Vicente Matéu. All rights reserved. Exclusive agent in US, Canada and Mexico: OCP.

ORACIÓN DESPUÉS DE LA COMUNIÓN

BENDICIÓN Y DESPEDIDA

DESPEDIDA

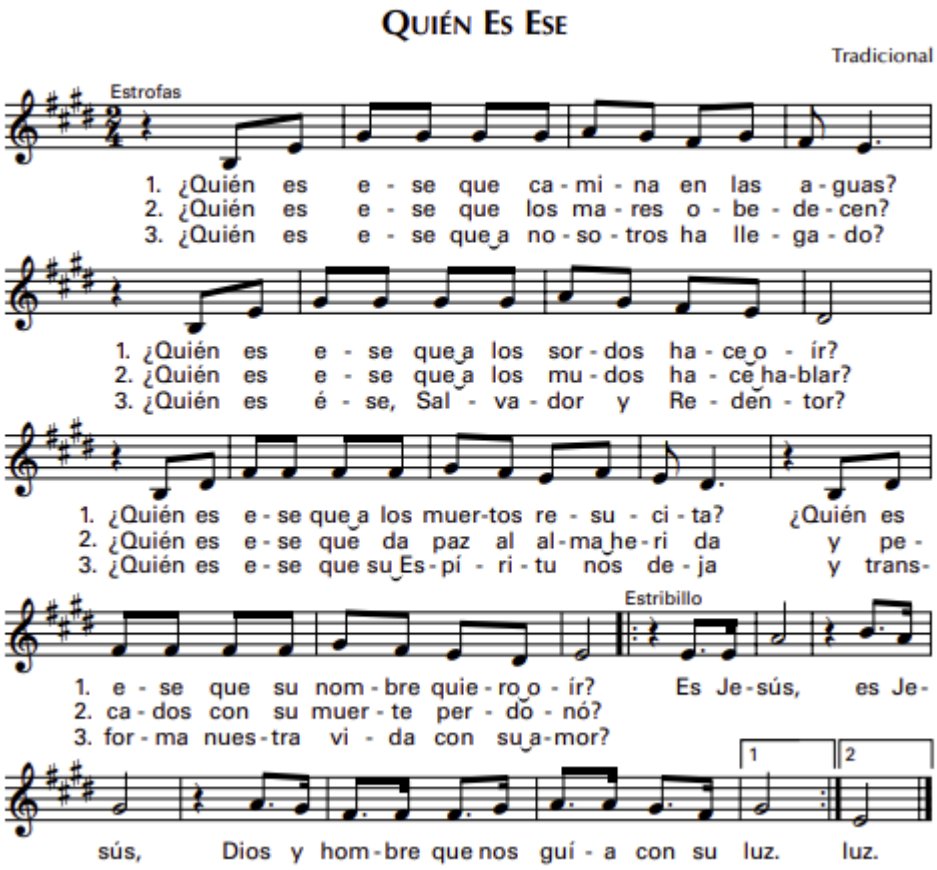

Copyright acknowledgement:
ONE LICENSE LICENSING PERMISSION:
DISPLAYING PERMISSION REPRINTED / PODCAST / STREAMED WITH PERMISSION UNDER ONE LICENSE #A-705788. ALL RIGHTS RESERVED.